

**GAL NUOVO FIOR D'OLIVI
2023 2027
LA NUOVA ESPERIENZA
RURALE**

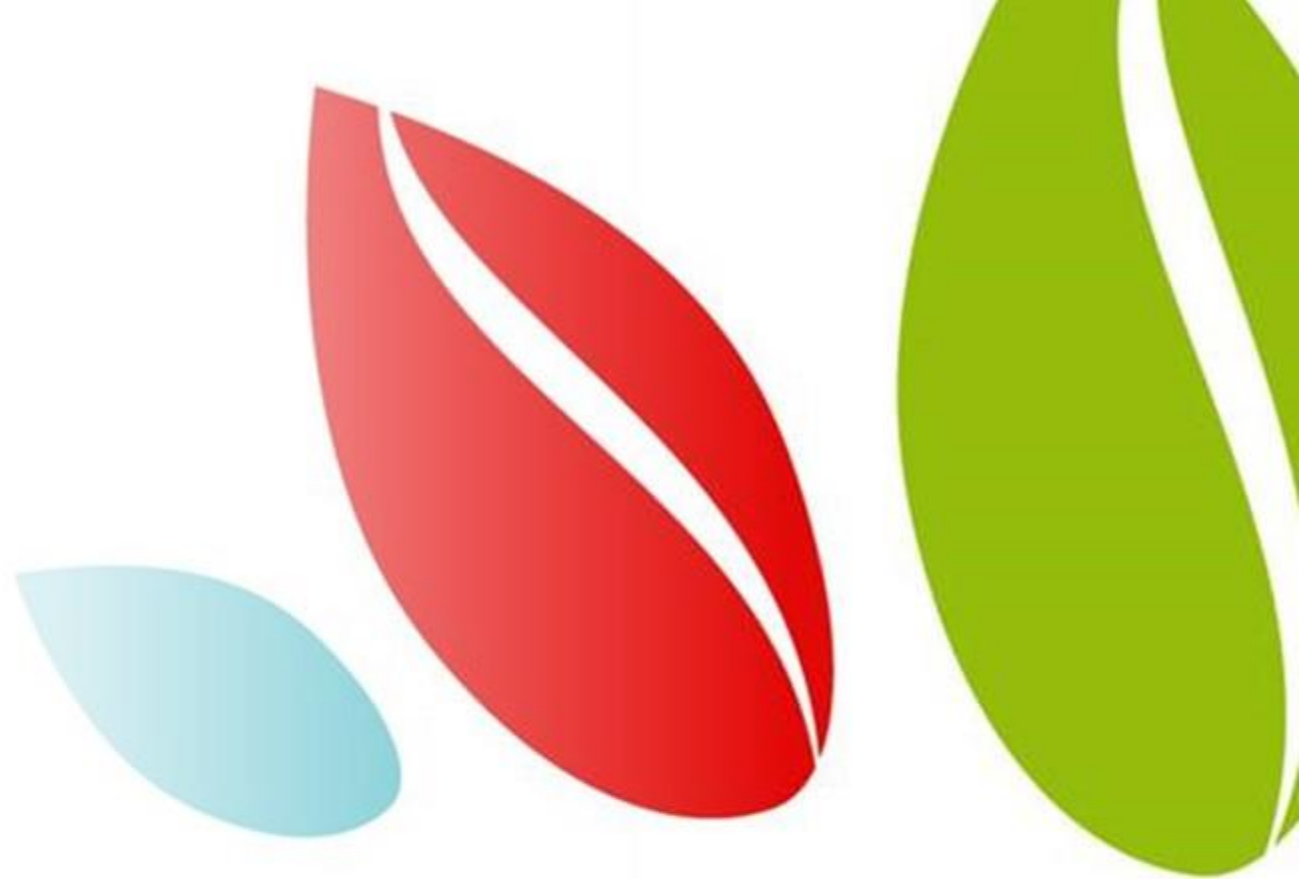

alnuovofior d'oliv

INCONTRO DI PARTENARIATO

Sala degli Specchi – Comune di Bitonto



**Presentazione della Strategia di Sviluppo
Locale 2023-2027
«Sistemi Locali del Gal Nuovo Fior d'Olivi»**

**GIOVEDÌ
12
OTTOBRE
ORE 18:30**

Intervengono:
Antonio Saracino – *Presidente Gal Nuovo Fior d'Olivi*
Paolo Macchiarulo – *Direttore Gal Nuovo Fior d'Olivi*
Antonio Di Ciaula - *Componente Team di Progettazione*



La visione strategica

CREARE RETE E FARE COMUNITA'

Sviluppare la struttura e le connessioni delle filiere agricole e agroalimentari locali, con riferimento alle produzioni di qualità, alla redditività e alla diversificazione, al loro posizionamento nella catena del valore, soprattutto in imprese promosse da giovani e donne

Concorrere all'incremento del reddito delle imprese agricole, soprattutto in quelle condotte da giovani e donne, contribuire alla tenuta ed all'inclusione sociale

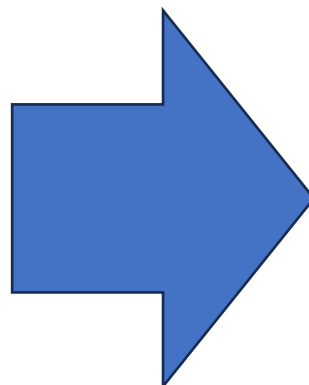

RAFFORZARE

Rafforzare il legame del settore primario con il territorio, le comunità locali ed extra locali anche attraverso la riqualificazione e valorizzazione del patrimonio paesaggistico ambientale

PROMUOVERE

Promuovere e sostenere la nascita di nuove imprese extra agricole, sostenere il ruolo della microimprenditoria e della piccola impresa per offrire servizi alla popolazione e ai non residenti

MIGLIORARE

Migliorare la qualità della vita nelle aree rurali supportando i servizi, le attività imprenditoriali e più in generale le iniziative e gli investimenti che valorizzino le risorse locali e favoriscano un miglioramento dell'attrattività dell'area del GAL

Il modello della strategia

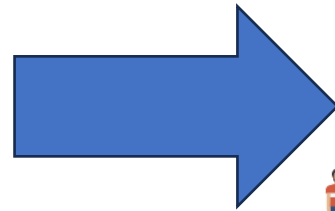
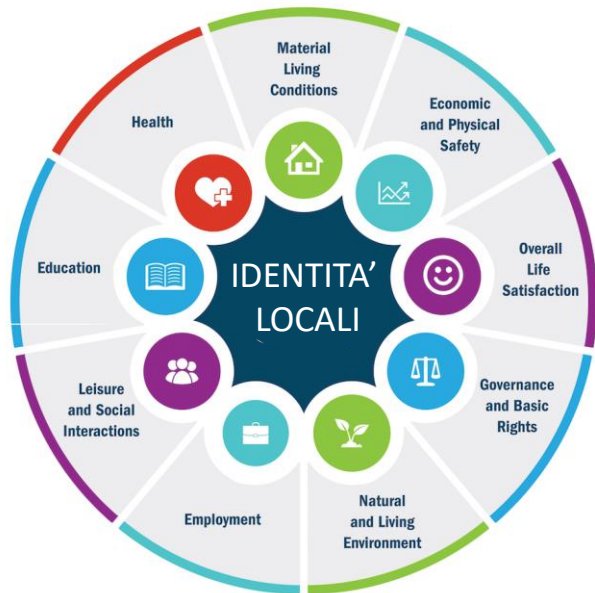

COMUNITA'

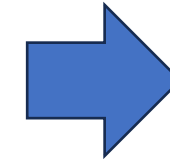

**SISTEMA
LOCALE DEL
CIBO**

OSPITALITA'

ACCOGLIENZA

L'applicazione della strategia





AZIONI

AZIONE A.1 - caratteristiche



AZIONE A.1 – Promozione dei prodotti di qualità – incoming territoriale (SRG10/S)

L'azione sostiene la realizzazione di iniziative di informazione e promozione da parte del GAL, esclusivamente attraverso azioni di incoming, sui prodotti di qualità del territorio del GAL con l'obiettivo di migliorare la redditività delle imprese e la loro posizione nella catena del valore, consolidare le filiere agroalimentari dei prodotti di qualità; con riferimento alle seguenti attività di cui alla scheda SRG10:

- a) Promuovere e realizzare azioni di informazione dei sistemi di qualità locali verso i consumatori e gli operatori;
- b) Incentivare iniziative di promozione dei prodotti di qualità locali sul mercato interno dell'UE;
- c) Informare i consumatori riguardo le caratteristiche nutrizionali dei prodotti di qualità locali e aumentare la consapevolezza sui vantaggi ambientali legati all'utilizzo di tecniche di produzione sostenibili previste dai regimi di qualità anche al fine di incrementare e valorizzare gli aspetti economici e commerciali delle singole produzioni.

Modalità di attuazione : **Bando**

Beneficiari : **Enti locali, pubbliche amministrazioni, Associazioni e/o Fondazioni senza scopo di lucro, imprese agricole ed agro alimentari singole o associate (Soc.coop, OO.PP. Consorzi, ecc.), Consorzi di tutela e valorizzazione**

Dotazione : **€ 720.000**

AZIONE A.2 - caratteristiche



AZIONE A.2 – Investimenti nelle aziende agricole per la diversificazione in attività non agricole

L'azione incentiva gli investimenti per le attività multifunzionali di diversificazione aziendale che favoriscono la crescita economica e lo sviluppo sostenibile nell'area GAL sia in termini economici che sociali. Con riferimento alla scheda SRD03 del PSP sono considerate le seguenti tipologie di attività :

- a) Agricoltura sociale;
- b) Attività educative/didattiche;
- c) Trasformazione di prodotti agricoli prevalentemente in prodotti non compresi nell'Allegato I del TFUE e loro lavorazione e commercializzazione in punti vendita aziendali;
- d) Attività turistico-ricreative e attività legate alle tradizioni rurali e alla valorizzazione delle risorse naturali e paesaggistiche;
- e) Selvicoltura, acquacoltura, e manutenzione del verde e del territorio anche tramite la realizzazione di servizi ambientali svolti dall'impresa agricola per la cura di spazi non agricoli.

Modalità di attuazione : **Bando**

Beneficiari : **Aziende agricole singole o associate, soc. coop. Agricole, OO.PP.**

Dotazione : **€ 540.000**

AZIONE A.3 - caratteristiche



AZIONE A.3 – Investimenti produttivi non agricoli in aree rurali (SRD14)

a) Sistema locale del cibo

- Attività commerciali e di servizi tesi al miglioramento della fruizione, commercializzazione, valorizzazione e promozione del cibo locale, anche con formule innovative di ristorazione
- Attività di trasformazione artigianale della produzione tipica locale
- Attività di servizi all'agricoltura indirizzati al miglioramento dell'efficienza tecnica e ambientale delle operazioni svolte a favore degli agricoltori

b) Destinazione turistica e culturale

- Attività di ricettività di ospitalità diffusa e servizi di accoglienza
- Servizi di innovazione tecnologica a supporto della valorizzazione e promozione del territorio e dell'offerta turistica

c) Rigenerazione della comunità

- Servizi innovativi alla persona di carattere sociale
- Gestione di spazi pubblici oggetto di recupero e riuso

Modalità di attuazione : **Bando multimisura**

Beneficiari : **Microimprese o piccole imprese non agricole (eccetto TECO 01.61.00)**

Dotazione : **€ 1.080.000**

AZIONE A.4 - caratteristiche



AZIONE A.4 – Start up non agricole (SRD04)

L'intervento prevede un sostegno per l'avviamento (start-up), di nuove attività imprenditoriali in ambito extra-agricolo nelle zone rurali, connesso alla strategia di sviluppo locale. La finalità dell'intervento è quella di rivitalizzare le economie rurali, rafforzando e diversificando l'economia rurale, attraverso la creazione di nuove attività extra agricole, che hanno come oggetto lo sviluppo, la produzione e la commercializzazione di prodotti o servizi.

- a) **Avvio di nuove imprese in tutti i settori produttivi e di servizio per attività e servizi per :**
- La popolazione target con esigenze specifiche
 - La commercializzazione, la promozione, la comunicazione e IT
 - Attività artigianali, manifatturiere
 - Turismo rurale, ristorazione ricettività accoglienza, offerta ricreativa-culturale
 - Trasformazione e commercializzazione di prodotti, compresa la realizzazione di punti vendita per la commercializzazione di prodotti prevalentemente non compresi nell'allegato I del TFUE

Modalità di attuazione : Bando multimisura

Beneficiari : Persone fisiche, microimprese o piccole imprese e loro aggregazioni

Dotazione : € 540.000

AZIONE A.5 - caratteristiche

AZIONE A.5 – Investimenti in infrastrutture per l'agricoltura e lo sviluppo socio-economico delle aree rurali (SRD07)

L'azione finanzia infrastrutturazioni nei seguenti ambiti:

- **Reti varie al servizio delle aree rurali:** riguardano il sostegno alla realizzazione, adeguamento e ampliamento della viabilità a servizio delle aree rurali e delle aziende agricole con l'obiettivo di rendere maggiormente fruibili le aree interessate dagli interventi, anche per quanto riguarda la messa in sicurezza del territorio;
- **Infrastrutture turistiche:** hanno la finalità di migliorare la fruizione turistica delle aree rurali, aumentando l'attrattività del territorio con una dotazione di infrastrutture di piccola scala;
- **Infrastrutture ricreative:** quale sostegno alle infrastrutture di tipo ricreativo a servizio degli abitanti delle aree interessate, ma anche come volano per attività svolte da persone non residenti che possono usufruire di tali infrastrutture.

Modalità di attuazione : **Bando**

Beneficiari : **Comuni e privati**

Dotazione : **€ 1.365.000**

QUADRO ECONOMICO SSL 2023-2027



Sotto-intervento A (Azioni)

A.1 Promozione dei prodotti di qualità – incoming territoriale	€ 720.000	13,09%
A.2 Investimenti nelle aziende agricole per la diversificazione in attività non agricole	€ 540.000	9,82%
A.3 – Investimenti produttivi non agricoli in aree rurali	€ 1.080.000	19,64%
A.4 – Start up non agricole	€ 540.000	9,82%
A.5 – Investimenti in infrastrutture per l'agricoltura e lo sviluppo socio-economico delle aree rurali	€ 1.365.000	24,82%
TOTALE Sotto-intervento A	€ 4.245.000	

Sotto-intervento B (Gestione e informazione/Comunicazione)

B.1 Gestione	€ 1.000.000	
B.2 Informazione e comunicazione	€ 255.000	
TOTALE Sotto-intervento B	€ 1.255.000	22,82%
TOTALE INTERVENTO SSL 2023-2027 (A+B)	€ 5.500.000	

